

CHAUVÉ

infos

6 juillet

Chauvé
en fête!

p 2

La Vie **COMMUNALE**

Chauvé en Fête
Budget 2023/2024
Travaux / Urbanisme
Sécurité
Cadre de Vie
Culture / EVS
Médiathèque

p 12

La Vie **SCOLAIRE**

École Saint-Joseph
École du Parc

p 13

La Vie **ASSOCIATIVE**

Vie sportive
et les Associations

p 20

Infos **DIVERSES**

Infos hors commune
Pornic agglomération
Nouvelle enseignement
État civil
Agenda

Votre programme !!!

2024

Chauvé en fête!

SOIRÉE MUSICALE CONVIVIALE & FAMILIALE



Résultat
du concours
d'épouvantails

23h
Feu
d'artifice

Balade avec
l'association
LIANE

BUVETTE
4 FOOD-TRUCKS

"Le Petit Rouge" pizzas

"Madame fait sa fouée" fouées

"La Pause" burgers

"La crêpe en balade" galettes/crêpes



PAIEMENT CB
SUR PLACE

POSSIBILITÉ DE
PIQUE-NIQUER





édito

« Tous unis »

Bien gérer l'argent public

Plus d'un million d'euros d'excédent au bilan 2023 est la meilleure nouvelle de ce nouveau bulletin d'information, traduction d'une saine gestion autorisant des investissements sans emprunt, détaillés en page 5, en particulier les travaux de la rue de St Père et le démarrage des deux locaux commerciaux place de l'église. Et ce résultat a été obtenu avec le maintien du taux de la taxe foncière à 30 %, soit l'impôt par habitant le plus bas des communes environnantes.

Pouvoir demeurer à Chauvé

Dans l'ordre de lecture de ce numéro, voyez l'invitation à la réunion publique au sujet de la révision du plan local d'urbanisme. Sujet majeur pour la commune car, dans ce contexte de pénurie de foncier à la vente, les constructions sont quasi à l'arrêt à des tarifs qui excluent une partie des habitants de l'accès au logement ou à la propriété, en particulier les jeunes, qui devraient avoir droit, comme leurs parents, à un avenir serein.

Vivre ensemble

Aux pages suivantes, comme à l'accoutumée, place à l'actualité associative toujours aussi riche, où chacun trouvera matière à satisfaire ses envies et contribuer à la vie sociale de la commune, si précieuse en ces temps où médias et réseaux sociaux nourrissent les peurs. Car c'est bien au sein des associations, entre voisins ou en famille que nous trouverons le réconfort et la sérénité à laquelle chacun aspire.

Se déplacer gratuitement cet été

Concluons par une, autre bonne nouvelle : Pornic Agglo Pays de Retz instaure une navette estivale, gratuite, 7j/7, sans réservation. Ce sera le circuit G pour Chauvé jusqu'à Chaumes, puis liaison pour rejoindre Pornic, sans les soucis de stationnement. Voyez sur le site de l'agglo les détails de cette nouvelle offre.

Il me reste à vous souhaiter de bonnes vacances, un bel été et beaucoup de bonheur aux amateurs de sports, comblés d'accueillir les jeux olympiques dans notre cher pays.

Pierre MARTIN, Maire

Vous trouverez les comptes rendus des derniers conseils municipaux dans leur version complète sur le site de la mairie... <https://www.chauve.fr> ou affichés en mairie.

Rejoignez-nous sur LE SITE INTERNET DE LA COMMUNE ET SUR NOTRE PAGE FACEBOOK...

Directeur de la publication : Pierre MARTIN - Maire de Chauvé - Tirage : 1500 exemplaires -

Dépôt légal : 2^e trimestre 2024 - Crédit photos : MAIRIE DE CHAUVÉ - ASSOCIATIONS - Freepik, Pixabay

Conception / Impression : MÉDIA HORIZON IMPRIMERIE DU BOCAGE

02 51 46 59 10 - www.imprimeriedubocage.com

 MairieDeChauve  www.chauve.fr



FINANCES 2023 - BUDGET 2024 (Élu référent : Karine MICHAUD)

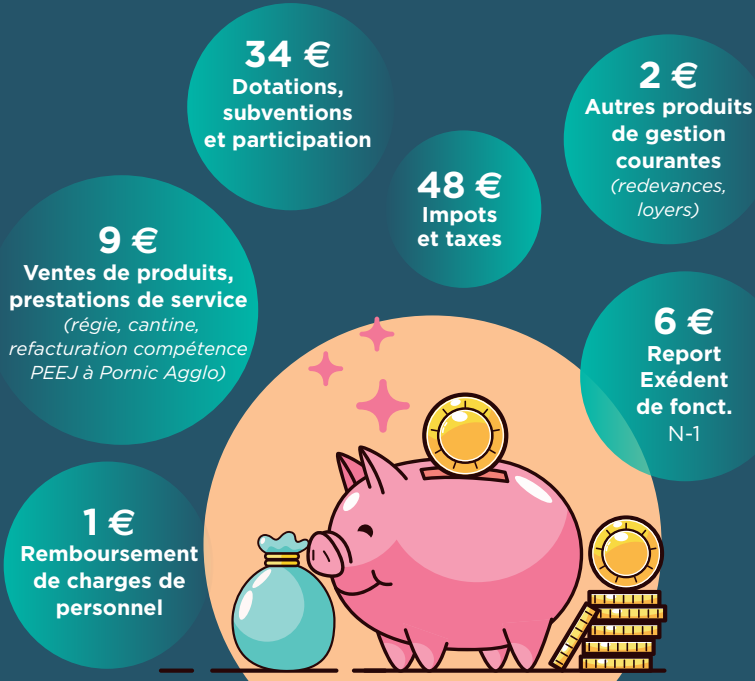

RECETTES DE FONCTIONNEMENT 2024 SUR 100 €

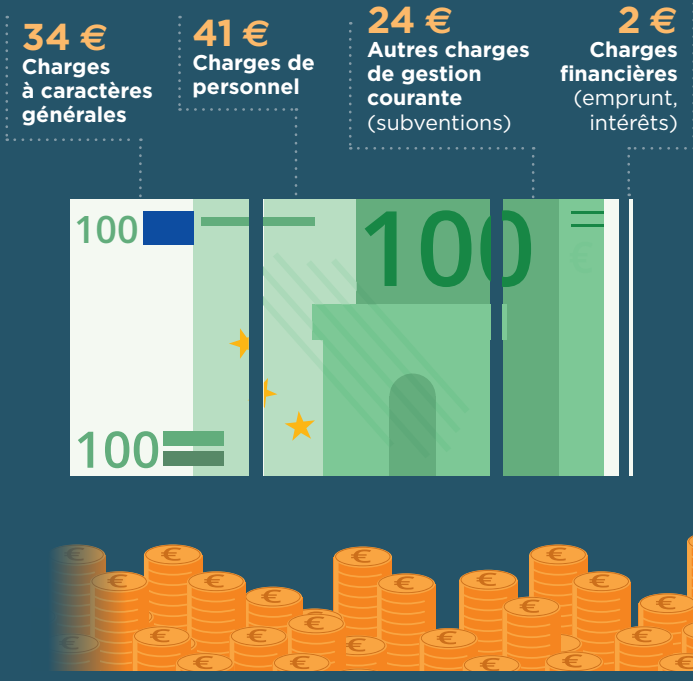

DÉPENSES DE FONCTIONNEMENT 2024 SUR 100 €

LES PRINCIPALES DÉPENSES D'INVESTISSEMENT 2023

- L'Enfouissement des réseaux rue de St Père et Chemin du Bourg **162 000 €**
- Le local bouliste **80 000 €**
- L'arrosage terrain de football **53 000 €**
- Le parcours des aînés **32 000 €**
- L'aménagement du Chemin du Brévat **20 000 €**
- L'aire de jeux ZAC des Essarts **10 000 €**



BILAN

Sur l'année 2023, les dépenses réelles de fonctionnement sont en légère **augmentation de 6,85 %** par rapport à 2022. Hausse due en grande partie à plusieurs facteurs comme l'augmentation des charges à caractère général au niveau de l'entretien du matériel, du prix de l'énergie, des contrats de prestations de services, primes d'assurance etc.

Les charges du personnel sont également en hausse d'environ 8 % due à l'augmentation de 3,5 % du point d'indice, au recensement, ainsi qu'au poste de renfort à la médiathèque.

Malgré cela, la situation reste très favorable et a permis à la Commune de dégager un résultat de fonctionnement excédentaire 2023 de **1 059 000 €** qui contribuera en 2024 à **un autofinancement de 919 000 €** pour la réalisation de nos futurs investissements.

La Dette : La dette par habitant fin 2023 est de 398 € pour notre commune à comparer à la moyenne nationale de la strate qui est de 694 €.

Le montant total de la dette de la commune atteint au 31/12/2023 un montant de **1 238 815 €** et la capacité à rembourser la dette de la commune est de 1.3 années.

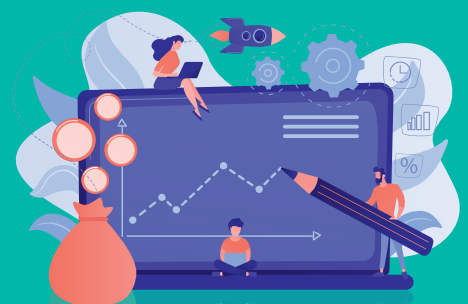

BUDGET 2024 : RÉPONDRE AUX BESOINS D'AUJOURD'HUI ET PRÉPARER L'AVENIR

FONCTIONNEMENT 2024 opérations courantes et récurrentes des services de la commune La commune a élaboré le budget primitif 2024 en tenant compte comme chaque année des ambitions suivantes :

- maintenir une dynamique d'investissement nécessaire à son développement,
- continuer à maîtriser au mieux les dépenses de fonctionnement, particulièrement les charges à caractère général incluant les dépenses d'énergie, d'achats courants, des services extérieurs dans cette période inflationniste.
- préserver une capacité d'autofinancement.



La section de fonctionnement s'équilibrera à hauteur de 2 523 379 €



INVESTISSEMENT 2024 : LE PATRIMOINE

Le budget prévisionnel d'investissement sera de 2 396 602 €, résultant du Plan Pluriannuel d'Investissement (PPI) qui a fait l'objet d'une réactualisation à l'occasion du rapport d'orientation budgétaire présenté en février dernier. En effet, certains investissements du programme ont été réajustés en fonction des évolutions et des reports apportés au fil de l'avancement des dossiers.

EN 2024, LES PRINCIPAUX PROJETS STRUCTURELS SERONT :



716 250 €
Travaux voirie
Rue de St Père



216 000 €
Construction cellules
commerciales (démarrage)
(environ 16 % du montant total)



17 000 €
Ponton PMR
dans le parc



85 000 €
Panneaux
photovoltaïques



200 000 €
Agrandissement
local stockage Pinier



38 000 €
Camion benne



20 000 €
PLU révision générale
(1/3 du montant total)



45 000 €
Aménagement
zone 30km/h

CHIFFRES CLÉS

0 % d'augmentation d'impôts des taux depuis plusieurs années, les taux de fiscalités seront maintenus à l'identique, conformément à la volonté du conseil municipal.

**TAXE FONCIÈRE
(BÂTI) 30,37 %**

**TAXE FONCIÈRE
(NON BÂTI) 45,00 %**



TRAVAUX (Élu référent : Hubert ROCHER)



PORTAIL POUR UN NOUVEL ACCÈS LOCAL DE STOCKAGE RUE DU STADE

Suite à l'achat d'une bande de terrain auprès du propriétaire voisin du terrain synthétique pour la création d'un passage empierré à l'angle du terrain, **des travaux ont été réalisés, notamment l'arrachage de la haie et la pose d'une nouvelle clôture.**

Une nouvelle entrée ainsi qu'un chemin d'accès ont été aménagés à partir de la rue des Sports. Pour sécuriser cet accès, un portail a été installé pour en fermer l'accès.

NOUVEAU VÉHICULE VOIRIE



Après avoir pris la décision de remplacer le pickup de Joël, la municipalité a procédé à l'achat d'un nouveau camion benne pour la voirie.

Ce nouvel équipement a été acquis pour un coût de 31 150 € H.T. Bien que l'ensemble du matériel roulant de la collectivité soit assez vieillissant, grâce aux bons soins des agents, il tient bon malgré un fort kilométrage.

Ce nouvel investissement permettra d'améliorer l'efficacité des travaux de voirie et de répondre aux besoins croissants de la commune.

AMÉNAGEMENT ROUTE DE SAINT-MICHEL

Afin de réduire la vitesse de circulation en agglomération sur la route de St. Michel (RD136), la commune a souhaité mettre en place les deux dispositifs suivants :

- 1. Le panneau d'agglomération « Chauvé »** a été repoussé jusqu'à la hauteur de la zone de Bel Air.
- 2. Une écluse provisoire ainsi qu'un radar pédagogique** ont été positionnés sur cette portion de voirie. L'écluse provisoire, située face à la sortie de la coulée verte, sera remplacée en fin d'année par une écluse fixe et définitive.



URBANISME (Élu référent : Pierre MARTIN)

RÉVISION DU PLU 2^{ÈME} RÉUNION PUBLIQUE

La concertation se poursuit ! Après le diagnostic du territoire, c'est le Programme d'Aménagement et de Développement Durable (PADD) qui est en cours d'élaboration.

Ce programme définit le projet de territoire de Chauvé, les enjeux et objectifs de développement de la Commune. Ces enjeux seront ensuite traduits à travers divers outils, le règlement et les cartographies.

Ce programme d'aménagement vous sera présenté en réunion publique le **jeudi 19 septembre 2024, à 19h, au Théâtre**. L'entrée est libre.

Nous vous rappelons qu'un registre est également ouvert depuis juillet 2023 en mairie, il est mis à votre disposition au comptoir de l'accueil. Celui-ci est destiné à recueillir toutes vos observations et remarques relatives à cette procédure. Pour le même usage, une adresse mail dédiée a été créée « **revisionplu@chauve.fr** ».

Toutes vos observations sont recueillies et transmises au bureau d'études auquel la mission de révision a été confiée. Il est rappelé qu'aucune réponse individuelle ne sera apportée. Vous pourrez vous rapprocher du commissaire enquêteur lors de l'enquête publique, qui devrait se tenir courant 2025.

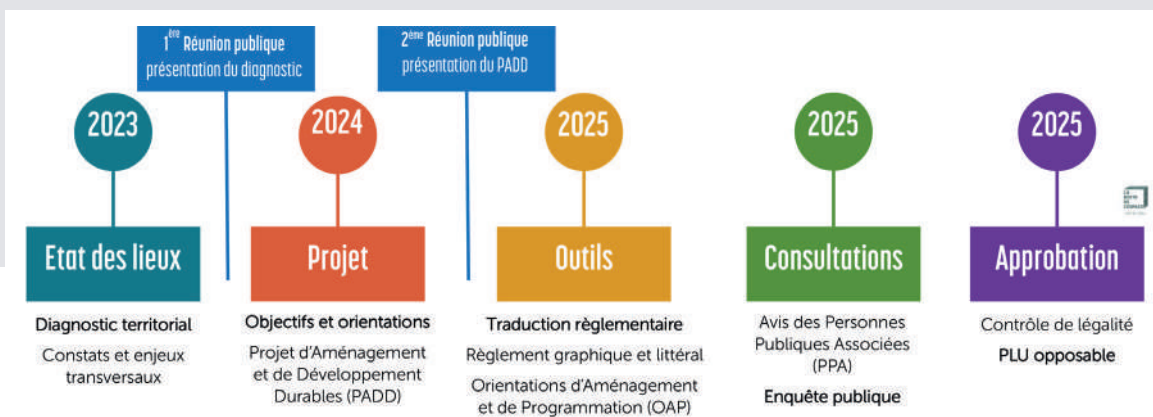

Réunion publique
2^{ème} réunion d'information
Programme d'Aménagement
et de Développement Durable
Judi 19 septembre 2024
19h, salle du Théâtre



CHERS HABITANTS,

vous trouverez ci-dessous quelques rappels utiles afin de respecter la tranquillité de tous et de participer au bien-vivre ensemble sur notre commune :

NUISANCES SONORES :

- Tout bruit est interdit de jour comme de nuit à partir du moment où il occasionne une gêne pour le voisinage,
- Concernant l'utilisation d'appareils bruyants (tondeuse, bétonnière, karcher, etc....) les horaires d'utilisations sont les suivants :
 - Du lundi au vendredi de 8h à 12h et de 14h à 19h
 - Le samedi de 9h à 12h et de 14h à 19h
 - Dimanche et jours fériés : **INTERDIT**
 - Fêtes, soirées organisées, prévenez vos voisins, soyez vigilant au volume sonore. Évitez de hurler et de parler fort, vos voisins vous entendent.



BRÛLAGE DES DECHETS

- Il est strictement interdit de brûler les déchets à l'air libre,
- Des solutions intermédiaires existent telles que le compostage individuel, la collecte en déchetterie ou en encore en paillage.



CHIENS

- Non aux aboiements intempestifs, des solutions existent,
- Les chiens doivent être tenus sur l'espace public (parc etc...),
- Le fait d'abandonner des déjections canines sur l'espace public est passible d'une contravention de 68 euros, munissez-vous de vos sacs.



POUBELLES

- Ramassez vos déchets,
- Les bacs de déchets ne doivent pas être stockés sur la voie publique, ceux-ci doivent être sortis la veille au soir avant le passage et rentrés le jour du passage.



Rappels !



STATIONNEMENT GENANT :

- Selon le code la route, il est formellement interdit de se stationner sur les trottoirs,
- Se stationner à cheval est puni de la même infraction,
- **Le manquement à cette règle de sécurité routière est puni d'une contravention de 2^{ème} classe : soit 135 € pour une voiture,**
- Pensez à vos enfants, aux parents avec des poussettes, aux personnes à mobilité réduite...
- Un trottoir est avant tout une zone sécurisée.

CADRE DE VIE (Élu référent : Jean-Michel PAILLOU)



AGENDA : SORTIES NATURES

3 sorties natures ont été organisées au printemps par la commission cadre de vie sous la houlette de Daniel PILVIN.

Ces sorties sont toujours appréciées, aussi bien par les habitants de la commune, que par des passionnés qui viennent des communes environnantes pour mieux connaître la richesse de la nature.

Prochain RDV désormais au printemps 2025.



BROYAGE VÉGÉTAUX

La mairie de Chauvé a organisé une séance de broyage de végétaux le samedi 16 mars, **les participants sont venus avec des branches et sont repartis avec du broyat pour pailler les massifs, le broyage des végétaux du jardin est un moyen simple et efficace de réduire vos déchets et de jardiner durablement.**

La prochaine date de broyage vous sera communiquée dans le prochain Chauvé Infos.



CHAUVÉ PROPRE TOUS ENSEMBLE !

Samedi **21 SEPTEMBRE 2024**

DANS LE CADRE DE LA JOURNÉE MONDIALE DU NETTOYAGE

ATTENTION CETTE ANNÉE CHANGEMENT D'HEURE DE DÉPART

DÉPART 10H PLACE DE LA MAIRIE

- Nettoyage de nos routes et chemins par petits groupes
- Enfants accompagnés par un adulte acceptés
- Munissez vous de bottes, de gants et d'un gilet jaune
- Sacs poubelles fournis
- Verre de l'amitié

BRIN DE CULTURE



EXPOSITION DU 1^{ER} JUILLET AU 30 AOÛT



Cet été nous mettons un coup de projecteur sur « Terre de Vie ».

Cette association de solidarité internationale et de développement, créée en 1976 à Saint-Père-en-Retz (44), soutient des actions de secours à l'enfant et de sa famille ou de sa communauté, quand cela est possible, pour qu'elle puisse reprendre son rôle auprès de lui.

Terre de Vie soutient une vingtaine d'initiatives locales, dans une dizaine de pays, pour accompagner les enfants victimes de maltraitements, de la faim, de la solitude, de la maladie, du handicap, de la pauvreté... en France (Rezé), en Afrique (Bénin, Burkina Faso, Cameroun, Mali, Niger, Sénégal), Amérique Latine (Honduras, Pérou), Asie (Sri-Lanka) et Moyen Orient (Liban).

Vous pourrez découvrir une expo photos illustrant les différentes missions de Terre de Vie mais aussi les sculptures d'Étienne DURET. Les sculptures sont à vendre au profit de l'association.

Exposition visible aux heures d'ouverture de la mairie, fermée les samedis sur juillet août.



EVS ESPACE DE VIE SOCIALE

Chauvé ciné mêmes s'est déroulé en février.

Il était organisé par la médiathèque de Chauvé et soutenu par la maison du Parc. 300 enfants sont venus profiter des 6 films présentés. Certains étaient accompagnés d'adultes (120 environ).

Tous ont été satisfaits et ont apprécié les films projetés.

Un très grand merci à tous ceux qui nous ont aidé :

La supérette de John et Vanessa, la boulangerie ROUXEL, Angel skin tato, le Retzto du Biketo, la charcuterie BERNIER, les entreprises CHARPENTIER et LECOQ, et les deux associations de parents des écoles St Joseph et du Parc. Sans ces aides, nous ne pourrions organiser cette manifestation.

Nous nous retrouverons l'an prochain durant les vacances de février pour de nouvelles projections.



MÉDIATHÈQUE « AU BONHEUR DES MOTS »

L'ÉTÉ À LA MÉDIATHÈQUE

La généalogie à l'honneur

De début juillet aux journées du patrimoine de septembre, la médiathèque expose des photos de mariage collectées par Patricia Lormeau et Marie-Laure Mellerin auprès de la population.

Un de vos ancêtres s'y cache peut-être !
À voir aux heures d'ouvertures de la médiathèque



Suite à notre nettoyage de printemps, nous vendons nos livres déclassés 1 € pièce.

Un bon plan pour dénicher des pépites pour toute la famille !

Les 5/6/7 juillet aux heures d'ouverture de la médiathèque.
La vente est ouverte à toutes et tous.

Tout au long de ces années, Patrick GASNERIE a animé un atelier de maquette ferroviaire avec les enfants, leur enseignant la soudure, le collage, le recyclage... en leur inculquant minutie et concentration !

Nous avons pu admirer la maquette finalisée ce 1^{er} juin dans la médiathèque... le train a sifflé !! Merci et bravo à Patrick et son équipe, Joris, Maëlyne, Gaspard, Enzo & co !



Retrouvez la médiathèque dans le cadre de l'été au parc avec la MDP

- **Vendredi 5 juillet de 16h30 à 17h30** : raconte tapis
- **Mercredi 10 juillet** : lecture de contes des années 90/80
- **Mercredi 17 juillet** : conférence généalogie à 16h
- **Mercredi 24 juillet** : expo d'objets anciens

Nos coups de ♥ et nouveauté 

Magnifique premier roman à l'écriture ciselée : un diamant

Ou comment ce menteur de haut vol parvient à mener en parallèle quatre vies conjugales dans plusieurs pays et sous différentes personnalités ?



Camille de Peretti imagine la destinée de la jeune femme du tableau de Gustav Klimt qui fut volé puis retrouvé en 2019.

Émile : petit garçon qui n'aime pas les autres ! Mais nous l'aimons beaucoup !

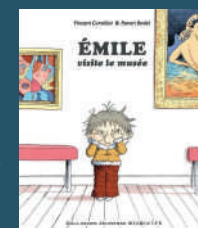

Et une nouveauté dark romance pour les ados



CATALOGUE EN LIGNE : chauve-pom.c3rb  mediatheque@chauve.fr
SITE : bibdechauve.wordpress.com  02.40.64.37.34  « Au bonheur des mots.

HORAIRES DE LA MÉDIATHÈQUE

MARDI 16H /18H • MERCREDI 10H/12H30 ET 15H/18H • VENDREDI 16H/18H
SAMEDI 10H/12H30 • DIMANCHE 10H30/12H

ÉCOLE SAINT-JOSEPH

Pour la dernière période « en route vers Paris 2024 », les élèves se sont retrouvés lors des rencontres sportives avec les élèves des écoles du secteur, au stade du Pinier pour les PS, MS, GS et CP, à Frossay pour les CE et à St Père pour les CM.

Des journées où chacun a pu partager de belles valeurs. Notre année olympique s'est achevée par une sortie le 20 juin, pour tous les élèves de l'école qui se sont initiés à l'accrobranche, le mini-golf, la course d'orientation à Monkey Forest.

Cette période également consacrée au carnaval, à la préparation de la kermesse, à quelques sorties scolaires en forêt pour certains, à la plage pour d'autres ou même à des interventions musicales, s'est achevée « en couleurs » puisqu'une fresque a été réalisée sur les murs de l'école.

De beaux moments vécus dans chaque classe ou tous ensemble.

Merci aux membres de l'APEL et de l'OGEC ainsi qu'aux parents qui nous ont accompagnés sur certains projets.



Valérie MALLERON, Chef d'établissement de l'école

ÉCOLE DU PARC

Les élèves de l'école du Parc ont pu, en cette fin d'année, bénéficier de sorties scolaires :

Tous les élèves de l'école sont allés au **Chapidock, une école de cirque à Nantes** pour découvrir ou redécouvrir les arts du cirque : jonglage, équilibre, trapèze...

Les maternelles, CP-CE1-CE2 ont pu en plus découvrir Nantes à bord du petit train touristique. Les plus grands ont découvert la ville grâce à un rallye-photo.

Toutes les classes de l'école et les parents des élèves concernés ont assisté aux **pièces de théâtre des élémentaires le 7 juin**. Nous remercions chaleureusement la mairie, l'APE et toute la troupe de « L'atelier du livre qui rêve » qui ont permis à tous les élèves de l'école de vivre cette expérience très enrichissante.

Les CM1/CM2 ont bénéficié de **séances autour du savoir rouler à vélo**. Les CM2 ont validé leur permis vélo à la suite d'une sortie dans les rues de Chauvé encadrée par des intervenants agréés de la Maison du Parc.

Les GS/CP ont participé à **une animation autour du monde des insectes avec l'association Echos Nature** dans le parc de Chauvé le 28 mai dernier. Ils ont découvert le rôle des insectes dans la nature et appris à identifier les principales familles d'insectes.

Les inscriptions à l'école sont possibles après contact par téléphone au ☎ 02.40.64.37.36 ou par mail à l'adresse ✉ ce.0442411g@ac-nantes.fr





LA MAISON DU PARC

LE PARASOL EST PRESQUE PLANTÉ,

les lunettes de soleil sont sur le nez, on peut regarder la programmation de l'été !

Venez découvrir cette troisième édition dans le parc municipal, avec de nombreuses animations familiales et artistiques : spectacle de clown et atelier cirque, fanfare « Band'artistes », orgue de barbarie et animations musicales, lecture de contes...

Retrouvez toute la programmation de l'été au parc sur le site internet : www.mdpchauve.fr

À la maison des enfants !

La maison des enfants propose des animations tout l'été pour les enfants de 3 ans à 11 ans, avec notamment :

- Des séjours, pour apprendre à camper, à vivre en collectivité et s'amuser avec les copains ;
- Des sorties tous les jeudis, pour découvrir le territoire et vivre de nouvelles expériences ;
- Des sorties à la mer pour profiter du littoral les mardis matin de juillet.

C'est aussi l'occasion, pour les nouvelles familles, de préparer l'inscription des enfants (accueil de loisirs et accueil périscolaire) pour la prochaine rentrée scolaire. Vous pourrez découvrir la maison des enfants le temps d'une matinée, le jeudi 29 août 2024, de 10h à 12h - gratuit et sans inscription.

À la maison des jeunes !

La maison des jeunes proposera des animations du 8 juillet au 26 juillet et du 19 août au 30 août pour les jeunes à partir de 10 ans, avec notamment :

- un projet de cuisine dans le cadre de « L'été au parc »
- des soirées jeux, des sorties « Plage & baignade », karting, aqua parc, accrobranche, stage « vidéo »...
- un dispositif « Argent de poche », ouvert aux jeunes de 16 ans à 18 ans, pour s'investir dans la vie communale, réaliser une mission citoyenne et acquérir de nouvelles compétences. En contrepartie, les jeunes bénéficieront d'une indemnisation de 15 €uros.

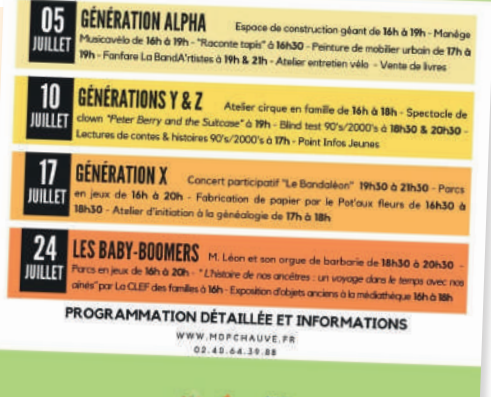

Ces activités sont encadrées par les services techniques de la commune de Chauvé ou le personnel de La maison du parc.

Sans oublier...

La fresque du climat



©MaryLou Mauricio pour La Fresque du Climat

Déjà 5 fresques du climat d'organisées et 26 personnes sensibilisées. Venez découvrir le fonctionnement du climat ainsi que les causes et conséquences de son dérèglement. Et tout cela de manière ludique ! Deux sessions pour les jeunes sont organisées sur la période estivale. Collégiens et lycéens, retrouvez les dates dans le programme de la maison des jeunes.

Système d'échange local

Plusieurs habitants se sont réunis en juin pour imaginer un dispositif d'entraide entre habitant.

L'idée ? Donner un coup de main, transmettre un savoir, prêter du matériel, sans contrepartie monétaire... et en bénéficier en retour ! Simple, local, gratuit et ouverte à toutes et tous : il ne manque plus que vous !

Pour toutes ces activités, n'hésitez plus, contactez-nous sur animations@mdpchauve.fr

À bientôt

FOOT

FÉLICITATIONS

À L'ENSEMBLE DU GROUPEMENT FÉMININ LOIRE OCÉAN qui connaît un fort développement cette année avec 40 joueuses de 12 à 18 ans, issues des clubs de L'ÉCLAIR DE CHAUVÉ, L'OCÉANE, SAINT PIERRE DE RETZ et L'US VITAL FROSSAY.

À noter que les U13 F ont brillé à la FEM CUP à ST JULIEN DE CONCELLES avec une 5^{ème} place sur 32 équipes, ainsi qu'en obtenant leur place en finale régionale à ORVAULT.

Joli parcours également de nos U18 B qui sont allés jusqu'en 8^{ème} de finale de la coupe départementale Jean Olivier !



Enfin, notre équipe fanion termine en beauté la saison avec 18 victoires sur 18 matchs !

Rappelons que L'ÉCLAIR DE CHAUVÉ FOOTBALL c'est 240 joueurs et dirigeants, de 5 à 68 ans, qui nous régaleront tous les week-ends sur les terrains avec leur sens du collectif et leur plaisir de jouer !

Bravo à tous pour cette belle saison ; bel été à tous et rendez-vous à la rentrée !

SIGNATURE DES LICENCES POUR LA SAISON 2024/2025 :

Samedi 29 juin 2024 et samedi 6 juillet 2024 de 10h à 12h30 - Au stade, Salle de l'Éclair

Infos en ligne sur le site : eclairdechauve.com

Prochain évènement : Concours de pétanque le 31/08 au stade du Pinier.

PÉTANQUE CHAUVÉENNE

LA NOUVELLE SAISON À COMMENCÉ

et nos fidèles adhérents ont répondu présents, nous sommes 70.



Le concours s'est bien déroulé et nous avons accueilli 66 équipes !

Nous espérons plus de participants le vendredi soir 18h30. Nous accueillerons les 28, 29 et 30 août le matin en stage 24 jeunes de 7 à 12 ans au terrain de pétanque avec un éducateur sportif.

RDV le 29 octobre pour l'AG et le 8 janvier pour la galette des rois

Merci à nos sponsors et à ceux qui ont œuvré au bon déroulement de notre concours de la loi de mai.

Pour tout renseignement complémentaire :

☎ 06.61.88.76.10

HAND

LA SAISON S'EST TERMINÉE SUR UN WE SPORTIF À L'OCCASION DES 15 ANS DU CLUB :

tournoi sur gazon et tournoi handfauteuil dans la salle le samedi suivis d'un repas dansant le soir puis tournoi de cornhole le dimanche.



Des moments conviviaux indispensables pour récompenser le travail effectué par toutes et tous dans l'année. Nos jeunes frelons ont également pu participer au tournoi « Les petits Princes » à Nantes parmi 852 joueurs, une belle journée qui s'est terminée avec des dédicaces et photos de leurs joueurs préférés : les joueurs du HBC Nantes.

Si vous souhaitez nous rejoindre en tant que joueur : débutant ou non, ou bien en tant que bénévole, n'hésitez pas à contacter le club sur le mail eclairchauvehandball@gmail.com.

Pour les informations sur le club : <https://www.eclairchauvehandball.fr/>

Pour suivre notre actualité sur Facebook [Eclair Chauvé Handball, ECHB](#)



*Sportivement,
Michel Corbé, Président de l'E.C.H.B*

LE PAS CHAUVÉEN

L'ASSOCIATION LE PAS CHAUVÉEN CLUB DE RANDONNÉE,

vous propose de venir le rejoindre, le 2^{ème} dimanche de chaque mois, pour marcher sportivement sur les chemins du pays de Retz, pour un circuit d'environ 10 à 12 kms ; **mais surtout l'occasion de faire connaissance et se retrouver en toute convivialité. Le départ de nos randonnées mensuelles est fixé à 8h30 place du champ de foire.**

Notre prochaine sortie mensuelle se déroulera **dimanche 14 juillet** sur la commune de Bourgneuf en Retz, n'hésitez pas à nous rejoindre.

L'adhésion annuelle est de 10 € par personne et 1 € de participation à chaque sortie pour couvrir les frais d'organisation.

Retour sur les évènements de mai :

- Dimanche 12 mai : notre sortie mensuelle, s'est déroulée sur la commune de Pornic, entre ruelles, Ria et étang du Val St Martin.
- Du 15 au 17 Mai, un séjour dans la Presqu'île de Crozon a été proposé aux adhérents, 44 marcheurs ont arpenté les sentiers côtiers de Camaret et du Cap de la Chèvre, sous une météo plutôt favorable.

- Samedi 25 mai, avait lieu notre traditionnelle randonnée semi-

nocturne, 350 personnes sont venues découvrir les parcours proposés par les bénévoles de l'association.

Retenez déjà votre samedi 24 mai 2025 pour la prochaine édition de notre randonnée semi-nocturne.

Pour nous contacter

[✉ lepaschauveen@yahoo.com](mailto:lepaschauveen@yahoo.com)



LE PALET CHAUVÉEN



LE PALET CHAUVÉEN ORGANISE UN CONCOURS DE PALETS SUR TERRE À 10M

le samedi 27 juillet au stade du pinier.
Inscription 13h30 début du concours 14h30.

Venez nombreux passer un bon moment. Merci à tous ceux qui ont participé à notre dernier concours et aux spectateurs.

ATELIER CROCHET TRICOT



LES ÉCRITURES SECRÈTES DU TRICOT

Comme vous avez sûrement constaté dans la dernière édition, il y a un travail mental autant que manuel pour créer un ouvrage au tricot. Ce langage en plus se présente dans une forme courte. Sauriez-vous quoi faire avec les termes cités dessous ?

(Les réponses se trouvent à la fin de notre article.)

Aig. / Endr. / M.l. / Prof. / Bout. / Env. / M.s. / Rg. / Col. /
Fant. / N. de M. / Sd. / Dr. / G. / Ouvr. / Splé. / Emman. / Lis.
/ Pel. / Ts.

Débutante ou expérimentée, nous avons tous besoin d'aide à un moment ou autre. Comprendre une technique ou un patron est encore plus sympathique avec l'aide de vos tricopines.

Vous êtes toutes bienvenues dans le Hall du Théâtre, de 14h à 17h, les mardis, en semaine paire et les vendredis, en semaine impaire.

Pour tout renseignement, les personnes intéressées par notre activité peuvent contacter Jacqueline MORNET
☎ 06.59.71.28.22 ou ✉ hubert-mornet@orange.fr



Aiguille, Boutonnière, Coloris, Drote, Emmanchure, Endroit, Envers, Fantaisie, Gauche, Lisère, Maille en l'air, Maille serrée, Nombre de mailles, Ouvrage, Pelote, Profondeur, Rang, Surjet double, Simple, Tous

THÉÂTRE



LORS DE NOTRE A.G.

DU 24 MAI,

nous avons fièrement remis un chèque de 1137 euros à l'APE et à l'APEL.

Un beau moment de solidarité pour soutenir nos écoles dans leurs projets de sorties et d'animations...

Nous profitons d'une pause bien méritée avant de lancer notre prochaine saison en septembre.

À très bientôt en février, cher public ! Bel été à tous

COMITÉ DES FÊTES



NOUS NOUS RETROUVERONS LE 6 JUILLET

AU PARC DES LOISIRS

pour notre « Chauvé en Fête » !

**Nous vous invitons à vous inscrire à
notre « Vide Greniers » le dimanche
4 août de 9h à 18h.**

**POUR LES
EXPOSANTS :**
réservez votre
emplacement
☎ 06.78.58.10.19
(après 18h30)
ou
✉ [comitedesfetes.
chauve@yahoo.fr](mailto:comitedesfetes.chauve@yahoo.fr)

**Tarif : 12 €
les 5 mètres**

*Le Président
et son comité.*

FORUM
DES ASSOCIATIONS

LE FORUM DES ASSOCIATIONS

AURA LIEU

LE SAMEDI 31 AOÛT

de 9h à 12h30 à la salle du Pinier.

Vous y retrouverez les associations
sportives et culturelles impliquées sur notre
commune. Venez les rencontrer...



CHAUVÉ SENIORS

NOTRE ASSEMBLÉE GÉNÉRALE

A EU LIEU LE 14 MAI avec une quarantaine de personnes présentes.



**Nous avons fait le point sur les activités
passées que nous allons poursuivre.**

La marche promenade Monalisa
continuera cet été un lundi après-midi
sur deux ; pour les autres activités, voir
le planning.

Notre programme est affiché tous les
mois dans le hall de la mairie.

✉ seniorschauveasso@gmail.com

☎ 06.32.56.75.14

*Toute notre équipe
vous souhaite un bel été.*

CHAUVÉ DANCING

APRÈS LA PAUSE DE L'ÉTÉ

Chauvé Dancing reprendra ses cours le vendredi 13 septembre prochain avec Jean-Michel, professeur qui, comme les années passées, assurera les cours.

Nouveauté pour cette saison deux créneaux de danse en ligne :

- Le premier cours de 19h à 20h
- Le second cours de 20h à 21h

Venez nombreux découvrir la danse et faire un essai, le 1^{er} cours étant gratuit

Pour tout renseignement : Lucette ☎ 06.36.83.11.45 ou Nadine ☎ 06.19.12.76.67



Bel été à vous tous

ASSOCIATION LIÂNE

CETTE ANNÉE À NOUVEAU, LA FÊTE DE L'ÂNE,

en partenariat avec l'association Les Zigotos, a été fantastique, grâce à vous tous, visiteurs et bénévoles, et à la météo qui s'est montrée clémente juste ce jour-là... et aux ânes qui n'ont pas chômé !!

Chaque dimanche de fin de mois, l'association Liâne organise une randonnée avec des ânes. Vous pouvez marcher, être assis dans une carriole ou, pour les plus jeunes, voyager à dos d'âne !

Les randonnées se font au départ de la Chantrie ou d'un autre point de rendez-vous du Pays de Retz.

Pensez à réserver (participation 3 € par adulte) et apportez votre pique-nique dans un sac à bretelles.

Nos ânes vous attendent ! Ananas et Balto, accueillis récemment, viennent de rejoindre le troupeau !!!



Cet été, deux mini-camps sont prévus avec la Maison du Parc de Chauvé et le Service d'Accompagnement et de Soutien à la Parentalité de Nantes.

Ils sont encadrés par Cécile VERGNE, ânière auto-entrepreneuse, qui propose durant l'année des séances de médiation animale pour des personnes porteuses de handicap.

Nos prochains rendez-vous :

- **6 juillet** : balades en carrioles pour Chauvé en fête
- **Août** : les ânes passent leurs vacances au marais !
- **31 août** : forum des associations
- **21 septembre** : journée sur le handicap (Réseau Parentalité de Pornic Agglo Pays de Retz)
- **4 octobre** : Assemblée Générale de Liâne.

Association Liâne : 2 La Basse Chantrie, 44320 Chauvé

☎ 07.81.28.12.66 ou 06.13.29.27.53

✉ association.liane@laposte.net



BON ÉTÉ À TOUS !

EQUILIB RETZ**REJOIGNEZ EQUILIB'RETZ**

L'association Equilib'Retz a clôturé sa saison sportive le 20 juin dernier.

Ce mois de juin a été l'occasion de remettre les derniers grades aux enfants et adultes judoka et jujuitsuka.

Un pique-nique de fin de saison a été organisé avec tous les membres du club.

Pour rappel, Equilib'Retz propose du taïso, activité sport santé adapté à toutes et tous, des cours de judo enfants et adultes à Chauvé.

Ces activités sont complétées par des cours de self-défense et Ju-jitsu à Pornic.

Venez nous rejoindre l'année prochaine à Chauvé les mercredis :

- Taïso : De 13h à 14h.
- Poussins 2 - benjamins 2016-2015-2014-2013) : De 14h à 15h30



- Poussinets - poussins 1 (2018-2017) : De 15h30 à 16h30
- Eveil groupe (2019-2020) : De 16h30 à 17h15
- Taïso : De 17h30 à 18h30

- Judo Adultes : De 18h30 à 20h

N'hésitez pas à venir essayer nos disciplines à la prochaine rentrée.

Plus d'informations sur les inscriptions, dates de reprises et cours à Pornic sur notre site internet <https://equilibretz.com/> et au ☎ 07.83.76.74.54.

Nous serons également présents aux Forums des associations de Chauvé le 31 août mais aussi à celui de Pornic et Chaumes en Retz le 7 septembre. Nous restons à votre disposition.

CLEF DES FAMILLES**UN ÉTÉ EN FAMILLE AVEC CLEF DES FAMILLES**

Mercredi 24 juillet de 15h à 17h, dans le cadre du projet «L'été au parc», Clef des Familles propose aux familles « Un voyage dans le temps avec nos aînés », soit une invitation à créer du lien en explorant les racines et les souvenirs familiaux. Au programme : lectures, création d'un arbre généalogique humoristique, partage entre les aînés et le **Samedi 31 août**, Clef des Familles sera présente au forum des associations de Chauvé pour présenter sa programmation 2024/2025.

CLEF DES FAMILLES À LA RENTRÉE SCOLAIRE : NOUVELLE SAISON

La Clef des Possibles, espace intergénérationnel à partir de 3 ans, salle Killala, les mercredis de 10h à 12h (hors vacances scolaires).

Mercredi 10 septembre de 10h à 12h, ouverture de la saison.

Cet espace intergénérationnel est conçu pour accueillir les familles désireuses de partager des moments conviviaux et enrichissants avec d'autres familles. Il s'agit d'un lieu propice à la création de liens à travers diverses activités culturelles et de créativité variées : bricolage, dessin et peinture, musique, bien-être, improvisation théâtrale, lectures, initiation au numérique, cuisine, découverte de pays et de leurs cultures.

La Clef des Louveteaux, un espace de motricité libre pour les tout-petits (jusqu'à 6 ans) et leurs parents. La Clef des Louveteaux, ce sont des activités de motricité libre animées par des bénévoles. Les tout-petits (3 mois - 3 ans) et les plus grands (3 ans - 6 ans) peuvent aussi profiter de lectures faites par les Passeurs de Rêves, de jeux symboliques comme la dinette et d'un espace spécialement dédié aux bébés.



CLEF des Familles | Facebook
Contact : Régine BARAT-SERVENAY
 ✉ clefdesfamilles44@gmail.com
 ☎ 07.88.73.88.54



ANIMATION SPORTIVE ET DÉPARTEMENTALE

FAITES DÉCOUVRIR LE SPORT À VOS ENFANTS

Toute l'année, les éducatrices et éducateurs sportifs du Département proposent des activités physiques et sportives sous forme de cours hebdomadaires ou de stages pendant les vacances scolaires.

LES ÉCOLES MULTISPORTS

L'école multisports permet de découvrir plusieurs disciplines et permet d'acquérir des bases sportives fondamentales (respect des règles, fair-play, esprit d'équipe, goût de l'effort) et par la suite de s'orienter vers une discipline sportive en club.

Jour et horaires à Chauvé : le mardi de 16h30 à 17h45 pour les CE1/CE2 et de 17h45 à 19h pour les CM1/CM2

Lieu : salle du Pinier

Nombre de places : 24 par créneau

Date du premier cours : en semaine 38 - le mardi 17 septembre 2024

Inscriptions sur le site du Département à partir du lundi 17 juin 2023 : <https://asd.loire-atlantique.fr/#/>

INFORMATIONS :

Tarification en fonction des revenus des familles / Inscriptions et paiement directement en ligne sur le site / Pas de certificat médical nécessaire.



ÉVÉNEMENTS À VENIR

- **La Solitaire du Figaro du 11 au 15 septembre 2024 à LA TURBALLE :** village avec des activités sportives / Gratuit.
- **Galopades des Foulées du Pont de Saint-Nazaire** (courses de 800 m à 2,4 kms en fonction de l'âge des enfants/collégiens) **le dimanche 22 septembre 2024 à SAINT-BREVIN-LES-PINS :** pour les CE1, CE2, CM1, CM2, 6^{ème}, 5^{ème}, 4^{ème} et 3^{ème} / Gratuit
Informations et inscriptions à partir du 22 juin.

Animation sportive départementale secteur Pornic Agglo Pays de Retz
Délégation Pays de Retz - Service développement local

Portable ☎ 06.86.45.82.73

NOUVEAU À CHAUVÉ

CREA VOLTIGE : ASSOCIATION LOISIRS - ART DU SPECTACLE ÉQUESTRE MAËVA STERB

Nouvellement installée à Chauvé, au Domaine du Puits des Bois, Maeva Sterb propose chaque mercredi de juillet et août un spectacle équestre : voltige cosaque, dressage...

Le site sera ouvert à partir de 19h, heure à partir de laquelle vous pourrez vous restaurer sur place (Food truck), les numéros équestres débiteront à 19h30. Le tarif est fixé à 10 € par adulte, 6 € pour les moins de 12 ans, gratuit pour les moins de 3 ans.

Au cours de cette soirée, vous pourrez découvrir le nouveau lieu équestre de Chauvé. Des pensions sont proposées pour les chevaux, avec surveillance quotidienne par un vétérinaire. Vous pourrez également admirer les chevaux de l'élevage du Puits des Bois, de race espagnole et comtoise.

L'équipe sera ravie de vous accueillir à cet événement.



MAGASIN D'USINE BUTON, 1 AN DÉJÀ !!!

L'Équipe du Magasin Brioche BUTON a eu le plaisir de vous accueillir à sa semaine anniversaire du 15 JUIN au 22 JUIN ! Nous tenions à vous remercier chaleureusement pour votre fidélité et votre soutien.

Nous sommes ravis de constater que nos clients apprécient l'accès aux nouveautés et l'occasion de découvrir les dernières créations de notre groupe. Votre satisfaction est notre priorité, et nous mettons tout en œuvre pour vous offrir une expérience unique.

Notre équipe conviviale et sympathique est toujours prête à vous accueillir et à vous servir avec le sourire.



Claudine et Véronique L'Équipe du Magasin Brioche BUTON

Pornic AGGLO

LA NAVETTE ESTIVALE

Reprend la route tout l'été avec encore de nouveaux circuits !

Du 6 juillet au 31 août 2024, la navette estivale fait son retour et reprend la route pour vous emmener au plus près des plages du territoire ! C'est votre Agglo qui assure ce service de transport, qui dessert désormais les 15 communes.



La **navette estivale** fait son retour cet été ! Avec une grande nouveauté cette année : la création de deux nouveaux circuits pour desservir toutes les communes de Pornic Agglo Pays de Retz. L'objectif : donner à tous la possibilité de **se déplacer facilement**, sans recourir à son véhicule de manière systématique. Ici, il s'agit de donner un **accès au littoral et aux plages** de notre territoire. Service de transport **gratuit**, la navette estivale est **accessible 7 j/7, sans réservation**.

Ce service vient compléter l'offre de transports en communs Aléop. Comme l'été dernier, ces navettes couvriront l'ensemble des six communes qui bordent le littoral.

DEUX NOUVELLES LIGNES

Les **six passages par jour** (de 10h à 19h30) permettront de **connecter les communes du bocage** entre elles, mais aussi, de rejoindre le

littoral sans utiliser sa voiture. Les habitants et les estivants pourront circuler sur le littoral de Saint-Michel-Chef-Chef jusqu'à Villeneuve-en-Retz, mais aussi rejoindre Chaumes-en-Retz et Sainte-Pazanne avec les circuits G et H.

Constituée d'une flotte de huit véhicules, la navette estivale traverse désormais **140 arrêts (contre 81 en 2023)**. Durant l'été 2023, ce sont **89 000 voyageurs** qui ont emprunté la navette, contre 70 000 en 2022. Une opération qui continue d'attirer les voyageurs, pour un coût de 400 000 € pour votre Agglo.

https://www.pornicagglo.fr/wp-content/uploads/2024/05/carto_navette2024_web-1.pdf

<https://www.calameo.com/read/001529138a68eca48bded>

INSCRIPTIONS AUX TRANSPORTS SCOLAIRES

Pornic agglo Pays de Retz lance son portail d'inscriptions aux transports scolaires pour la rentrée 2024/2025.

Une interface qui va cohabiter avec celle d'Aléop de la Région Pays de la Loire en fonction de votre lieu d'habitation et de l'établissement scolaire fréquenté par votre enfant.



✓ **PAR PORNIC AGGLO**
 Vous habitez sur le territoire de l'Agglo et votre enfant est scolarisé dans un établissement sur territoire de l'Agglo.

Inscrivez votre enfant grâce au portail de **Pornic Agglo Pays de Retz**.

Les inscriptions sont ouvertes
DU 13 MAI AU 17 JUILLET

Je m'inscris : <https://www.pornicagglo.fr>



✓ **PAR ALÉOP**
 Peu importe votre lieu d'habitation, si votre enfant est scolarisé dans un établissement en dehors du territoire de l'Agglo.

Inscrivez votre enfant grâce au Portail Aléop de la Région Pays de la Loire

Les inscriptions sont ouvertes
DU 12 JUIN AU 17 JUILLET

Je m'inscris : <https://aleop.paysdelaloire.fr>

ATTENTION

Selon votre situation, vous pourrez être amené à réaliser des inscriptions sur l'une ou l'autre des plate-forme en fonction de l'établissement que vos enfants fréquentent.

✓ GARDE ALTERNÉE

- Si les deux parents habitent sur le territoire de l'Agglo et que l'enfant est scolarisé dans un établissement sur le territoire de l'Agglo : une seule inscription par un des parents (responsable légal 1). Vous cochez la case « garde partagée » et précisez l'adresse et le point d'arrêt du second parent. Un seul paiement sera réalisé.

✓ SI L'UN DES PARENTS RÉSIDE EN DEHORS DE L'AGGLO :

- Le parent résidant sur le territoire de l'Agglo effectue son inscription via www.pornicagglo.fr et règle son transport.
- L'autre parent résidant en dehors du territoire de l'Agglo effectue son inscription sur le site de la Région Pays de la Loire et règle son transport.

Les titres de transport seront transmis par courrier.

Les horaires seront indiqués sur votre compte d'abonné, à compter du 26 août 2024.

Renseignements : Service des transports scolaires au ☎ 02.28.25.03.60

✉ transportscolaire@pornicagglo.fr



HÉBERGEMENT TEMPORAIRE POUR LES TRAVAILLEURS SAISONNIERS OU STAGIAIRES

VOUS ÊTES À LA RECHERCHE DE LOGEMENTS POUR VOS APPRENTIS, STAGIAIRES, TRAVAILLEURS SAISONNIERS ?

LOCATAIRE : VOUS AVEZ ENTRE 16 ET 30 ANS ET VOUS CHERCHEZ UN LOGEMENT SUR LE TERRITOIRE PORNIC AGGLO PAYS DE RETZ OU SUD ESTUAIRE, DANS LE CADRE D'UN EMPLOI, D'UNE FORMATION ?

Le dispositif d'Hébergement Temporaire chez l'Habitant met en relation des propriétaires, proposant une chambre ou un studio sur leur propriété, avec des jeunes de 16 à 30 ans effectuant un stage, une formation, un emploi sur les communes de ces deux territoires. Parfois non véhiculés, les jeunes locataires peuvent ainsi bénéficier d'un Logement proche de leur lieu de travail à un prix plafonné.

A l'initiative de la communauté d'agglomération Pornic aggro Pays de Retz et désormais mutualisé avec la communauté de communes Sud Estuaire, ce dispositif est piloté par l'association Adelis, qui gère également les Résidences Habitat Jeunes Atlantique de Pornic, Sainte-Pazanne, Saint-Brevin-Les-Pins et Saint-Viaud.

VOUS DISEPOSEZ D'UNE CHAMBRE OU D'UN STUDIO À LOUER ? Ce dispositif, gratuit pour les propriétaires comme pour les locataires, vous permet un complément de revenus avec avantage fiscal tout en favorisant l'emploi local et l'insertion professionnelle des jeunes.



« Au-delà d'une démarche solidaire, c'est aussi la possibilité d'échanger et de créer un véritable lien avec la personne. » Pascale et Dominique – Propriétaires – Pornic « Ce qui est rassurant, c'est l'encadrement des démarches par l'association notamment la formalisation du bail et de l'état des lieux. Nous sommes très satisfaits ! » Charlotte et Mathieu – Propriétaire – Rouans Avant la mise en relation locataire / propriétaire, Adelis récolte les justificatifs de ressources, de situation professionnelle, d'identité du locataire et un entretien téléphonique ou physique est réalisé. Les disponibilités et souhaits des propriétaires sont également pris en compte pour une relation optimale entre locataires et propriétaires. Une aventure humaine riche en rencontres intergénérationnelles !

Contact : Muriel BOUHADDI

Conseillère HTH ☎ 06.37.57.00.25

✉ contact-hth@mademande-habitatjeunes.fr

**Informations : www.mademande-habitatjeunes.fr
PAR PORNIC AGGLO**

État CIVIL

TOUS NOS VŒUX DE BONHEUR À

Naissances

14/04/2024 Valentine THIBEAUD

07/05/2024 Leïla RÉTHORÉ

16/05/2024 Bastien SERRE DUIGOU

Mariages

20/04/2024 ARNAULT Hervé et DIAIS Emilie

Pacs

09/03/2024 AUDRAIN Élodie et LESNY Florian

13/04/2024 GOUESNARD Steven et PIQUET Élora

11/05/2024 QUÉNET Marie et FERRÉ Damien

NOS SINCÈRES CONDOLÉANCES

AUX FAMILLES ET PROCHES DE

Décès

03/04/2024 Marguerite LEBLANC, 96 ans

27/04/2024 Yannick GÉRARD, 52 ans

06/04/2024 Yves BOUTIN, 76 ans

11/05/2024 Pierre MELLERIN, 79 ans

25/05/2024 Geneviève FORRÉ, 86 ans

05/06/2024 Marie-Thérèse BERTET, 64 ans

JUILLET | | | | | |

MARDI 2

École du parc
Animation
Parc de Chauvé

SAMEDI 6

Comités des Fêtes
Chauvé en fête
Parc de Chauvé



VENREDI 5
MERCREDI 10
MERCREDI 17
MERCREDI 24

MDP
Été au parc
Parc de Chauvé



LUNDI 22 ET MARDI 23

Animation Départementale
Pêche
Parc de Chauvé

SAMEDI 27

Palet Chauvéen
Concours
Boulodrome
14h00 - 22h00

AOÛT | | | | | | | |

DIMANCHE 4

Comités des Fêtes
Vide Grenier
Parc de Chauvé



SAMEDI 31

L'Éclair Foot
Concours de boules
Bar et autour terrain en herbe
14h00 - 22h00

SAMEDI 31

Forum des Associations
Mairie
Salle du pinier
9h30 - 14h00



SEPTEMBRE | | | | |

SAMEDI 21

Pornic aggro
Projet handicap Petit enfance
Parc Chauvé / Hall Théâtre
Médiathèque
14h00 - 18h00

SAMEDI 21

Mairie
Chauvé Propre
Départ Place de la Mairie
10h00



En route pour des travaux de voirie mieux sécurisés

Les zones urbanisées photographiées au millimètre !

territoire d'énergie LOIRE-ATLANTIQUE
atlantic'eau
YAMF 44

De juin 2024 à décembre 2025

- Prises de vues dans les quartiers denses de 6 intercommunalités
- En voiture, à trottinette ou à pied, 1 800 Km parcourus
- Objectif, réaliser un plan de rue précis pour renforcer la sécurité des travaux sur l'espace public
- Plaques d'immatriculation et visages floutés, dans le respect de la vie privée

En savoir +

REGION PAYS DE LOIRE | EUROPE | ENEDIS | GRDF | PORNIC agglo | ESTUAIRE | COMPA | Nozay | CH | Sud Estuaire

Chauvé Infos SEPTEMBRE 2024

Vous souhaitez mettre un article sur le Chauvé-Infos de septembre 2024 :
Date limite de réception des articles 5 août 2024 soit en le déposant à la Mairie
soit par mail à notre nouvelle adresse communication@chauve.fr